



El monte Tabashine se encuentra en el lado este de la ciudad de Hiraizumi, una ciudad con la designación de Patrimonio de la Humanidad de la UNESCO. Al pie de la montaña se encuentra una casa rodeada de la tranquilidad del campo. Esta casa japonesa de 150 años de antigüedad es el hogar del Club Hiraizumi y está bellamente reconvertida en un alojamiento que sirve solo a un grupo de huéspedes por día. ¡Bienvenido al Club Hiraizumi!



平泉倶楽部

FARM & RESORT
Hiraizumi Club



Los servicios de restauración están disponibles para las comidas a petición de la clientela. Háganos saber sus necesidades en relación con el uso del alojamiento. Tenga en cuenta que es posible que se apliquen cargos adicionales.





La casa alberga tres habitaciones de estilo japonés y una habitación de estilo occidental. Como si señalara el comienzo de un día maravilloso, la luz del sol de la mañana brilla desde la amplia terraza.



La casa tiene dos baños, una bañera de madera “hinoki” (ciprés japonés) y un baño modular. Las maravillas de la bañera “hinoki” son la elegante fragancia y el tacto suave de la madera. La fragancia única que se libera cada vez que la bañera se moja con agua tibia crea un momento único para que se relaje durante el baño.

La fragancia única que se libera cada vez que la bañera se moja con agua tibia crea un momento único para que se relaje durante el baño.



House layout

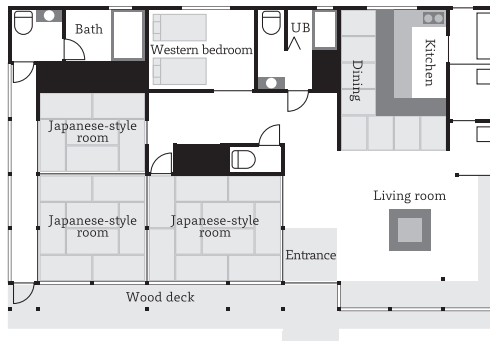

Además, las batas “samue”, proporcionadas con el servicio, son ropa informal japonesa tradicional. En su origen, eran la vestimenta de trabajo de los monjes y las usaban para hacer las tareas diarias. Puede sentirse cómodo en un “samue” independientemente de la temporada.

Information

Precio Limitado a un solo grupo de huéspedes
100,000 ¥ por noche (más impuestos)

Número máximo de huéspedes
9 personas

Hora de entrada:
De 3 p. m. a 9 p. m.

Hora de salida:
Hasta las 10 a. m.

Access

By car

Tohoku Expressway
Hiraizumi Maesawa I.C. (10 mins) via Prefectural road route 237

Tohoku Expressway
Ichinoseki I.C. (20 mins) toward Hiraizumi

By public transport

Tohoku Shinkansen
Tokyo Station (2 hrs) Ichinoseki Station (Toban Bus to Riluchu Hikoishi) Maebayashi (10 mins on foot)

Tohoku Shinkansen
Tokyo Station (2 hrs) Ichinoseki Station (Tohoku Honsen) Hiraizumi Station (30 mins on foot)

* We recommend to go by car as the distance from Hiraizumi Station is far.
* Hiraizumi Club offers pick-up service from both Hiraizumi and Ichinoseki Stations.

平泉倶楽部

FARM & RESORT

〒029-4101

78-1, Maebayashi, Nagashima,
Hiraizumicho, Nishiiwaigun, Iwate

Reservation

☎ 0191-26-0015

hiraizumi-club.jp

booking.com hiraizumi club Q

